

SMILE
+

OLYMPIC SMILE MMXXVI

**SPORT, EDUCAZIONE
E COMUNITÀ**

**CENTRO ESTIVO
SANT'ANGELO
di PIOVE DI SACCO**

dal 22 giugno al 7 agosto
c/o Scuola primaria don Milani
dai 6 ai 14 anni

RIUNIONE INFORMATIVA

martedì 12.05 - ore 18:30
Sala della Costituzione | Piazza 4 Novembre

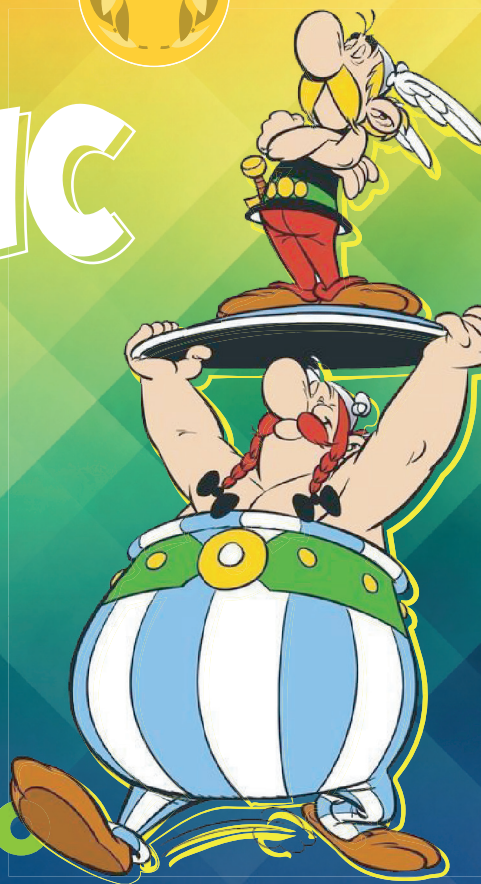

COMUNE DI SANT'ANGELO
DI PIOVE DI SACCO

in collaborazione con

BODYEVOLUTION
ATHLETIC CENTER

SMILE

gite >> INCLUDE NEL PREZZO!! <<

piscina e/o montagna, escursioni sul territorio

attività

laboratori creativi, culturali, musicale, animazione, cucina, linguistico (inglese), photo e videomaker, uso dei social, green gardening, attività ecosostenibili

sport

calisthenics, functional workout, hip hop/break dance con istruttori qualificati, pallavolo, calcio, corsi di spartan, ginnastica artistica, basket, pallamano, pallaguerra, bowling, pallabase, psicomotricità, babyfit, giochi d'acqua, canottaggio e molto altro

iscrizioni dal 30 aprile fino al 14 giugno*

ONLINE nel sito www.ssdsmile.it

IN PRESENZA il 25/05 ed il 11/06,

dalle 17.30 alle 19.30 su appuntamento presso la sala Aldo Moro | Via del Donatore di Sangue, 5

Sant'Angelo di Piove di Sacco

contattando via whatsapp il 338 4218019

Attendere la conferma con l'importo

corrispondente prima di effettuare il pagamento.

* Le iscrizioni che perverranno oltre il 14 giugno saranno accettate in base ai posti disponibili con supplemento di 5,00€ a settimana



22.06 al 07.08	RESIDENTI	NON RESIDENTI
1 SETTIMANA	60,00 €	70,00 €
2 SETTIMANE	120,00 €	140,00 €
3 SETTIMANE	175,00 €	205,00 €
4 SETTIMANE	225,00 €	265,00 €
5 SETTIMANE	270,00 €	320,00 €
6 SETTIMANE	305,00 €	365,00 €
7 SETTIMANE	330,00 €	400,00 €

> **ORARI:** 7.30/12.15 - 14.45/17.30

> **QUOTA ISCRIZIONE:** 15,00€
esclusa per i partecipanti ai centri invernali

> **MEZZA GIORNATA:** sconto 20%
esclusa la mensa

> **SERVIZIO MENSA:** 36,00€ a settimana
assistenza inclusa

> **PRANZO AL SACCO:** 10,00 € a settimana
assistenza inclusa

> **SECONDO FIGLIO:** sconto 20%
esclusa la mensa

contatti

t. 338 4218019 (preferibilmente whatsapp)

m. amministrazione@ssdsmile.it - w. www.ssdsmile.it

sede operativa via Cesare Battisti, 56 - Galta di Vigonovo (VE)

iban IT65 T368 8801 6001 0000 0008 602

SMILE PLUS SSD

Via Bosello, 27 - 30030 Fossò (VE)

P. IVA 04976890279



in collaborazione con



BODYEVOLUTION
ATHLETIC CENTER